

Index	Änderungs-Nr.	Änderung	Datum	Name
A	2851_0	Baugruppe "Federgehäuse montiert" (1196391) waren Einzelteile	16.07.10	M.Eisner
B	3562_0	Auf Design 2016 umgestellt; Firmenname geändert; 1200917 war 1197436	10.01.17	M.Eisner
C	3668_0	Ident.-Nr. 2896435 war 2896486 (Verriegelungsknopf alte Form)	09.04.18	M.Eisner

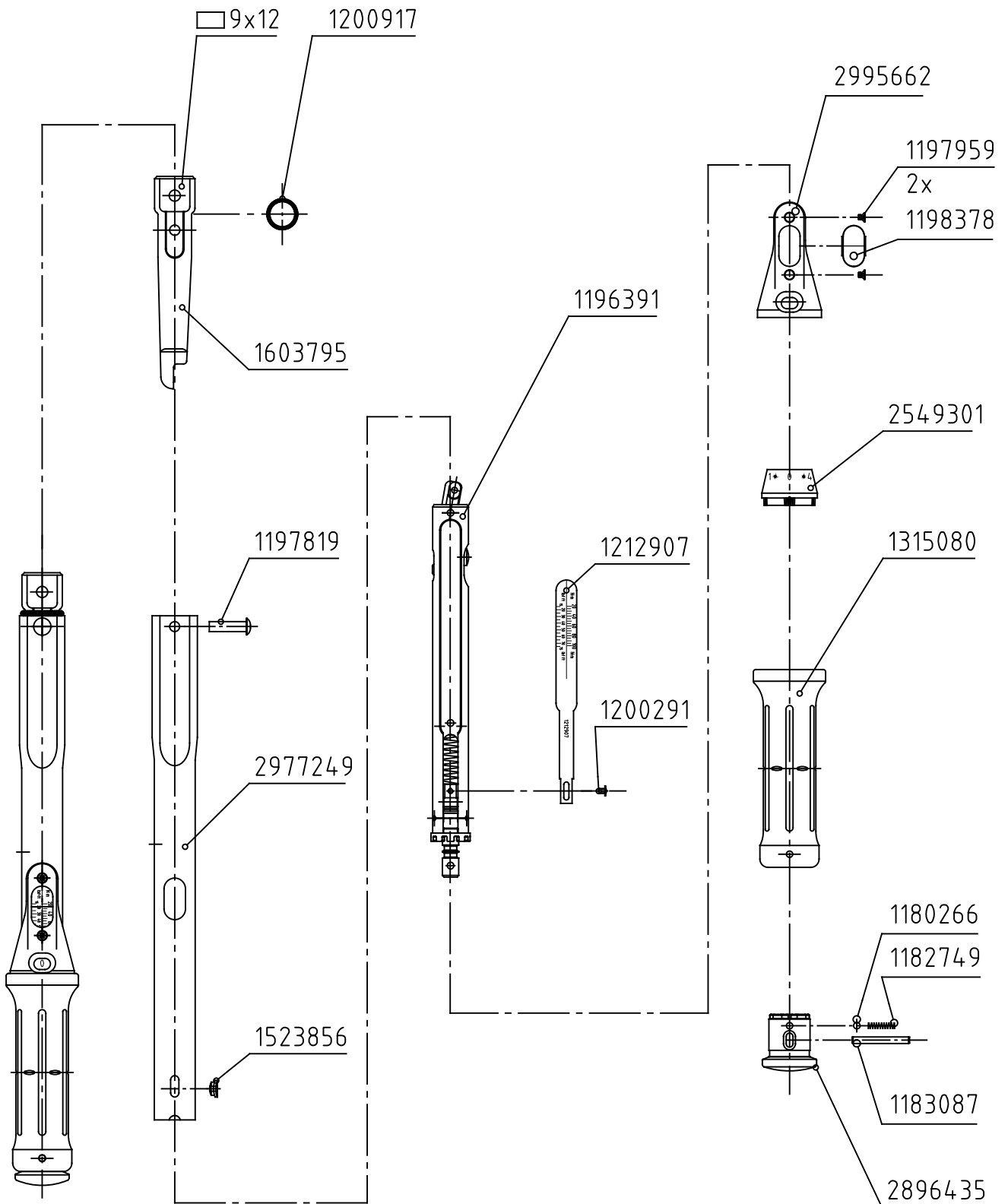

**GEDORE**  
TorqueTech GmbH · Solingen

Bearb.	27.08.01	Schlubbe	Änderungsindex	Ident.-Nr. (Teilenummer) 7600210
Gepr.	25.08.01	Baumann	C	
Norm				

Bezeichnung  
4100-01 Torcofix SE 9x12 20-100 N·m