

Index	Änderungs-Nr.	Änderung	Datum	Name
B	2851_0	Baugruppe "Federgehäuse montiert" (1196383) waren Einzelteile	16.07.10	M.Eisner
C	3562_0	Zeichnung auf Design 2016 umgestellt; Firmenname und Bereich geändert	11.01.17	M.Eisner
D	3668_0	Ident.-Nr. 2896435 war 2896486 (Verriegelungsknopf alte Form)	10.04.18	M.Eisner

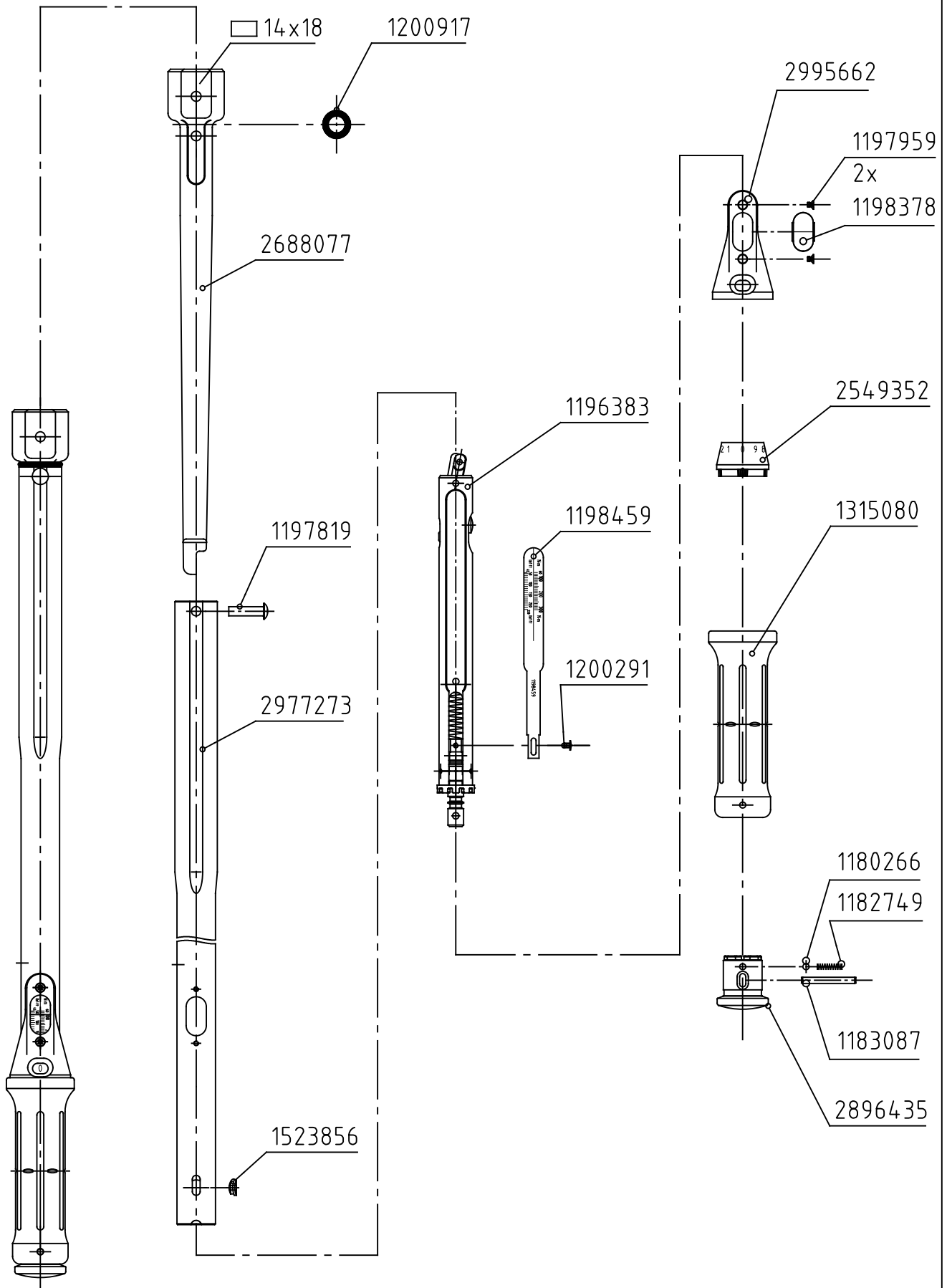

GEDORE
TorqueTech GmbH · Solingen

Bearb.	29.08.01	Schlubbe	Änderungsindex	Ident.-Nr. (Teilenummer)
Gepr.	07.09.01	Baumann	D	7601020
Norm				
Bezeichnung				
4300-01 Torcofix SE 14x18 60-300 N·m				