

Index	Änderungs-Nr.	Änderung	Datum	Name
A	2851_0	Baugruppe "Federgehäuse montiert" (1196375) waren Einzelteile	16.07.10	M.Elsner
B	3562_0	Zeichnung auf Design 2016 umgestellt; Firmenname und Bereich geändert	11.01.17	M.Elsner
C	3668_0	Ident.-Nr. 2896435 war 2896486 (Verriegelungsknopf alte Form)	10.04.18	M.Elsner

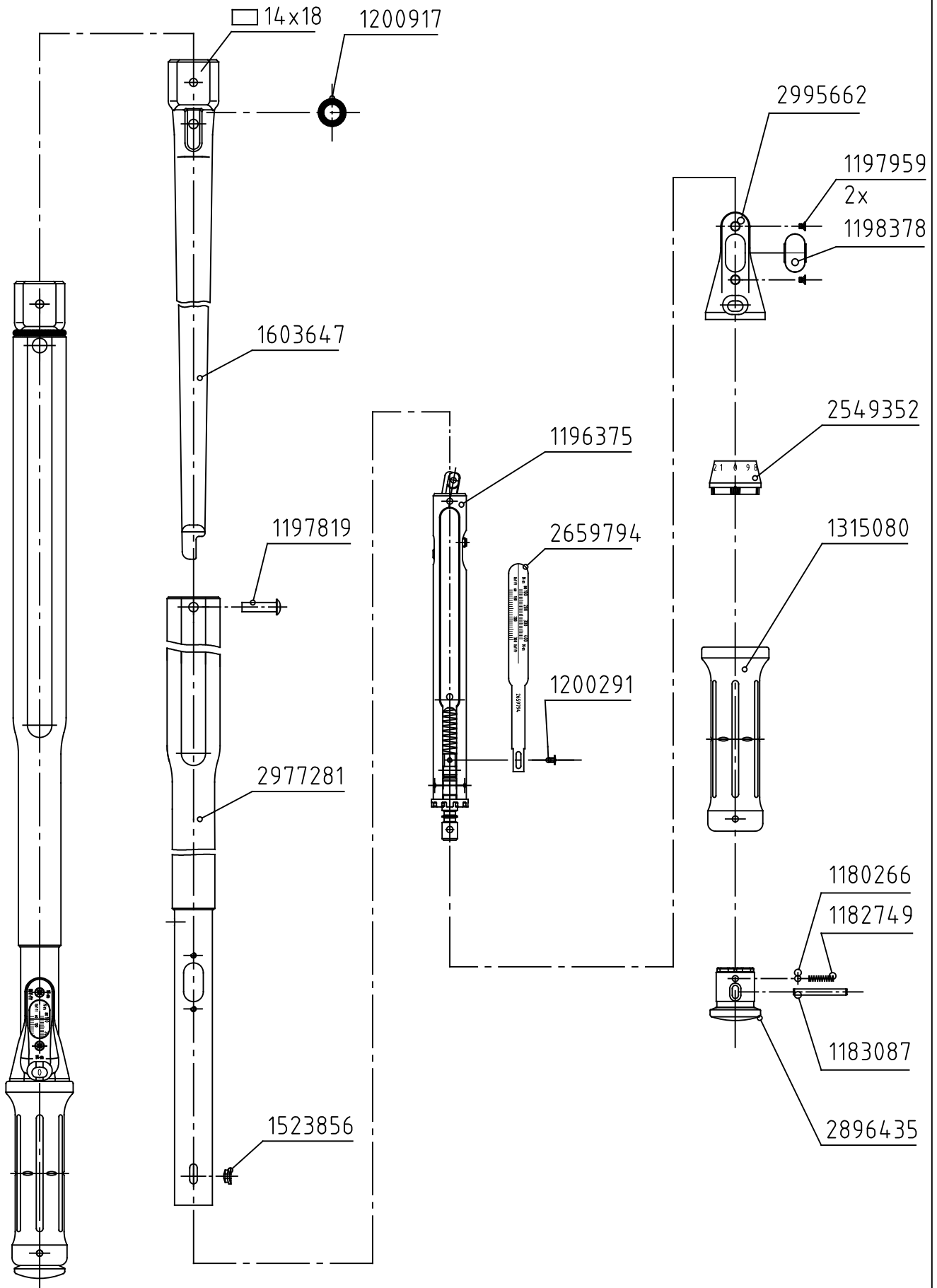

GEDORE
TorqueTech GmbH · Solingen

Bearb.	03.12.08	M.Elsner	Änderungsindex C	Ident.-Nr. (Teilenummer) 7604120
Gepr.	03.12.08	M.DiFede		
Norm			Bezeichnung 4301-01 Torcofix SE 14x18 80-400 N·m	